

賃貸住宅入居（兼駐車場）申込書 兼保証委託審査申込書（個人） 関東

部屋	C	物件名	(号室)			入居 予定日	/
所在地	〒 都・県 市 区 町 丁目 番地 号						
家賃	円	共益費	円	敷金	ヵ月	部屋管理形態	
				礼金	ヵ月	<input type="checkbox"/> 保証	<input type="checkbox"/> 管理
				更新料	ヵ月	<input type="checkbox"/> 滞納保証管理	

旭化成 担当	
指定 代理店名	
店名	
担当者	
契約形態	
<input type="checkbox"/>	旭化成不動産サポート
<input type="checkbox"/>	連帯保証人契約
<input type="checkbox"/>	オリコフォレントインシュア

駐車場	C	物件名	(区画)			使用 開始日	/
所在地	〒 都・県 市 区 町 丁目 番地 号						
使用料	円 (消費税等含)	敷金	円	ヵ月	駐車場管理形態		
					<input type="checkbox"/> 保証		
					<input type="checkbox"/> 管理		

申込者	(フリガナ)				性別	国籍	生年月日	西暦 年 月 日 (歳)				
	氏名				男・女		婚否	<input type="checkbox"/> 既婚 <input type="checkbox"/> 結婚予定 <input type="checkbox"/> 独身				
	現住所	〒					自宅TEL	— —				
	現住居	1. 賃貸(DK、家賃 円、居住年数 年) 2. 家族所有						携帯TEL	— —			
	転居理由	1. 結婚 (月入籍予定) 2. 独立 3. 就職/入学 4. 転勤 5. 転職 6. 通勤時間 7. 手狭 8. 家賃高い 9. 更新 10. その他()										
	勤務先 学校名				所在地 電話	〒	TEL	— —				
	※派遣元がある場合等の記入欄											
	職種	1. 正社員 2. 正社員以外(□契約社員 □派遣社員) 3. 公務員 4. 自営業 5. パート/アルバイト 6. 学生 7. その他()										
	業種	1. 金融 2. 不動産 3. 建築/工事 4. 製造 5. IT関連 6. 広告 7. 小売/サービス 8. 陸運 9. 教育 10. 医療 11. 飲食 12. その他()										
	資本金	百万円		従業員数		人		設立	西暦 年 月			
	所属部署 (支店・営業所・部・課等)				役職				税込年収	万円		
	入社年月	西暦 年 月		勤続年数	年 ヶ月		前 勤務先 (勤続6ヶ月未満の場合)					
	運転免許証番号 (オリコフォレントインシュアご利用時)				使用車種			プレートNo	色			

入居者	入居される方		1. 申込者のみ 2. 申込者および家族 3. 家族 (申込者以外) 4. その他()								
	氏名	フリガナ	続柄	生年月日	連絡先	勤務先又は学校名	年収				
				西暦 . .	— —		万円				
				西暦 . .	— —		万円				

□緊急連絡先	(フリガナ)				続柄	性別	生年月日	西暦 年 月 日 (歳)			
	氏名					男 女	婚否	<input type="checkbox"/> 既婚 <input type="checkbox"/> 結婚予定 <input type="checkbox"/> 独身			
	現住所	〒					自宅TEL	— —			
	勤務先 所属部署				所在地 電話	〒	TEL	— —			

□連帯保証人	【連帯保証人契約】 下記太枠内もご記入下さい										
	職種	1. 正社員 2. 正社員以外(□契約社員 □派遣社員) 3. 公務員 4. 自営業 5. パート/アルバイト 6. 年金が主な収入 7. その他()									
	業種	1. 金融 2. 不動産 3. 建築/工事 4. 製造 5. IT関連 6. 広告 7. 小売/サービス 8. 陸運 9. 教育 10. 医療 11. 飲食 12. その他()									
	資本金	百万円		従業員数		人		設立	西暦 年 月		
	入社年月	西暦 年 月		所属部署 (支店・営業所・部・課・等)			役職				税込年収
勤続年数	年 ヶ月		住居	1. 自己所有 2. 民間賃貸 3. 公団・公営住宅 4. 社宅・官舎 5. その他()					居住年数	年	

【特約・備考】 親名義・子入居の場合は、左記にチェックをいれてください。

申込受付後、旭化成不動産サポート（電話03-3344-7156）よりお申込み内容について、ご確認の電話をさせていただく場合があります。申込書にご記入いただいておりますご連絡先に連絡がとれない場合には、ご記入いただいております勤務先、緊急連絡先等のご連絡先にご連絡させていただく場合がありますのでご了承ください。

<p>【その他注意事項】</p> <p>◎申込者は入居条件に適さない場合、お断りすることがあります。</p> <p>◎日割り家賃は、原則として入居可能日から計算いたします。</p> <p>◎申込時には運転免許証等の公的証明書が必要となる場合があります。</p> <p>◎契約時の必要書類は当社指定代理店にご確認下さい。</p> <p>不足書類のある場合は、契約が出来ません。</p> <p>また、契約時に提出頂いた書類は原則として返却できません。</p> <p>◎家賃の支払いは原則として口座振替でお願い致します。</p> <p>◎契約締結後の解約は、一定期間前の予告が必要となります。</p>	<p>【個人情報の取り扱いについて】</p> <p>弊社で取得したお客様の個人情報は、不動産物件の紹介、入居・使用申込の結果等の連絡、建物賃貸借及び駐車場使用の契約・連帯保証契約等の締結及び履行、契約後の管理・アフターサービスなどの実施、入金・支払等の経理管理及びこれらに付帯・関連する業務の為に利用します。上記の利用目的のために、申込者、賃借人、賃貸人、管理会社、仲介会社、緊急連絡先若しくは同居人等の申込者等の関係者、勤務先、又はその他しるべき第三者に対し提供します。詳細は下記ホームページをご覧ください。</p> <p>http://www.afr-web.co.jp/fudousan/info/privacy.html</p> <p>申し込みがキャンセルとなった場合、お預かりした申込書及び書類等の原本は、お客様にご返却し、コピー等は破棄致します。</p>
---	---

2107

上記のとおり真実を記載し、本賃貸物件への入居を申し込みます。事実と違背もしくは記載事項に虚偽があった場合、入居申し込みの無効または、契約の解除となることに何ら異義を申し立てません。尚、貸主不承諾の場合、その理由の報告を一切要求いたしません。また、「個人情報の取り扱いについて」の説明を受け、交付を受けました。個人情報の上記利用目的のための利用および、上記第三者への提供について承諾いたします。

西暦 年 月 日

旭化成不動産レジデンス(株) 殿
 旭化成不動産サポート(株) 殿
 賃貸人 殿

申込者 _____ 印又はサイン _____

お客様の個人情報の取り扱いについて

(不動産賃貸事業用)

(個人情報取扱事業者)

東京都千代田区神田神保町一丁目105番地
旭化成不動産レジデンス株式会社

当社は、お客様の個人情報(個人情報の保護に関する法律(平成十五年五月三十日法律第五十七号)第2条第1項にいう「個人情報」をいいます。以下同じ。)を当社のプライバシーポリシーにしたがって取り扱います。詳細は当社ホームページ(<http://www.afweb.co.jp/fudousan/info/privacy.html>)をご覧ください。不動産賃貸事業に関する当社のプライバシーポリシーの重要な点は次の通りとなります。

1. 基本方針

当社および旭化成ホームズグループ各社(旭化成ホームズ株式会社及びその100%子会社をいい、100%子会社が発行済み株式の全てを保有する株式会社も含まれます。以下、同じとします。)は、事業活動を円滑に行うため、お客様の個人情報を適正に取得・利用させていただきます。当社および旭化成ホームズグループ各社は、これらの個人情報の適正な保護を重要な責務と認識し、この責務を果たすために、次の方針のもとで個人情報を取り扱います。

- (1) 個人情報に適用される個人情報の保護に関する法律その他の関係法令等を遵守するとともに、一般に公正妥当と認められる個人情報の取扱いに関する慣行に準拠し、適切に取り扱います。また、適宜、取扱いの改善に努めます。
- (2) 個人情報の取扱いに関する規程を明確にし、社内に周知徹底します。
- (3) 個人情報の取得に際しては、利用目的を特定して通知または公表し、その利用目的に従って個人情報を取り扱います。
- (4) 個人情報の漏洩、紛失、改ざん等を防止するため、安全管理措置をとる等の必要な対策を講じて適切な管理を行います。
- (5) 保有する個人情報について、ご本人からの開示、訂正、削除、利用停止の依頼を所定の窓口でお受けして誠意をもって対応します。

2. 利用目的について

当社および旭化成ホームズグループ各社は、お客様から取得した個人情報を次の目的で利用させていただきます。なお、当社および旭化成ホームズグループ各社は、業務を円滑に進めるため、業務の一部を委託し、業務委託先に対して、必要な範囲で個人情報を提供することがあります。この場合、当社および旭化成ホームズグループ各社は、これらの業務委託先との間で取扱いに関する契約の締結をはじめ、適切な監督を行います。

- (1) 旭化成ホームズグループの事業における各種商品・サービスの提供及びこれらのアフターサービスの提供
- (2) 商品・サービス提供に関連する各種手続(融資、許認可取得、登記等)の支援、取次
- (3) 旭化成ホームズグループの事業における営業活動(マーケティング、商品・サービスに関する資料等の送付又はお届け、資産活用関連情報提供等)
- (4) 旭化成ホームズグループの商品・サービスの開発・改善
- (5) 上記各目的に付帯する事項

不動産賃貸事業に関して利用目的を例示すると次の通りとなります。

- ・不動産賃貸に関する各種提案(書類の作成を含む。)
- ・賃貸借契約の締結に必要な調査、書類等の作成、及び、同契約の履行
- ・会員制組織・サービスの運営業務
- ・各種保険の募集に関する業務
- ・各種アンケートへのご記入、カタログ・広告等の企画・製作・各種イベント開催へのご協力をお願い
- ・商品やサービス等の開発・改善

3. 第三者提供について

当社及び旭化成ホームズグループ各社は、原則、ご本人から取得した個人情報を第三者へ開示または提供しません。ただし、次の(1)～(9)に該当する場合((9)の場合の提供先の第三者は(9)に記載した第三者に限ります。)については、この限りではありません。

- (1) ご本人の同意がある場合
- (2) 法令に基づく場合
- (3) 人の生命、身体又は財産の保護のために必要がある場合であって、本人の同意を得ることが困難であるとき
- (4) 公衆衛生の向上又は児童の健全な育成の推進のために特に必要がある場合であって、本人の同意を得ることが困難であるとき
- (5) 国の機関若しくは地方公共団体又はその委託を受けた者が法令の定める事務を遂行することに対して協力する必要がある場合であって、本人の同意を得ることにより当該事務の遂行に支障を及ぼすおそれがあるとき
- (6) 統計的なデータなど本人を識別することができない状態で開示・提供する場合
- (7) 合併、会社分割、営業譲渡その他の事由による承継の場合
- (8) 上記2.(利用目的)に記載した業務委託先への提供の場合
- (9) 不動産賃貸事業を実行するために必要な場合(次に示す第三者 に対して提供)
建物の所有者

4. 共同利用について

当社は、当社が管理する全ての個人データを、前述した利用目的にしたがって、旭化成ホームズグループ各社との間で共同利用します(旭化成ホームズグループ各社の事業につきましては、<http://www.asahi-kasei.co.jp/j-koho/index.html> をご確認ください)。

また、当社および旭化成ホームズグループ各社間における個人データの共同利用に関する個人データの管理責任は、旭化成ホームズ株式会社が有します。

5. お問い合わせ窓口

当社が保有するお客様の個人情報に関する訂正・利用停止・開示等のご請求、ご質問、苦情等のお申出については、以下のお問い合わせ窓口にて対応させていただきます。

〒101-8101 東京都千代田区神田神保町一丁目105番地
旭化成不動産レジデンス株式会社 個人情報担当窓口
TEL (0120) 867-098

家賃等債務決済保証サービスに関するご説明

(家賃債務保証業者登録規定 第17条及び第18条の規定による説明)

株式会社オリコフォレントインシュアの家賃等債務決済保証サービスをご利用にあたり、以下の内容をよくお読みになり、同意のうえ、ご契約をお願いします。

1. 保証会社の申込について

家賃債務保証を行う保証会社は、次の通りです。保証会社は、賃借人様がお支払いを遅延した場合、賃借人様に代わってお支払を行います。保証会社がお支払したときには、後日賃借人様に対してご請求させていただきます。

保証会社：株式会社オリコフォレントインシュア

住 所：東京都港区芝浦 4-9-25

問合せ先：0570-030-123

登録番号：国土交通大臣(1)第1号(登録日：2017年12月21日)

2. 保証範囲及び内容について

- ①月額賃料など(保証委託契約書表面記載の月額合計金額)
- ②変動費
- ③更新費用
- ④付帯費用
- ⑤原状回復費用
- ⑥賃貸借契約解除後から明渡までの間の賃料相当損害金
- ⑦明渡訴訟その他法的手続きに係る費用
- ⑧早期解約違約金
- ⑨保証上限額は月額賃料(共益費、管理費等は含まない)の48ヶ月が最大になります。

※弊社家賃保証サービスをご利用頂いている不動産管理会社様によっては、含まれない項目がございます。予めご了承下さい。

3. 保証委託料について

詳しくはご契約いただくご契約書をご確認ください。なお保証委託料は、その支払後、中途において解約になった場合にも返金はありません。

4. 保証期間について

保証期間は、保証委託契約締結日から賃貸物件の明渡までとなります。

5. 求償権および求償する金額について

保証会社が賃借人様に代わってお支払した場合、保証会社から賃借人様に対して求償権が発生します。この求償権に基づいて、保証会社が賃借人様に対してご請求を行います。賃借人様に対してご請求する金額は、上記(2)の範囲で保証会社がお支払した額及び遅延損害金(年14.6%)となります。

■ 個人情報の取り扱いに関する条項

保証委託契約に係る個人情報の取り扱いに関する条項

保証委託契約の申込者、連帯保証人予定者並びに契約当事者（貸借人及び連帯保証人）（以下、これらの者を「申込者等」という）は、株式会社オリコフォレントインシュア（以下「当社」という）が、次の条項（以下「本条項」という）に従い、個人情報を取り扱うことに同意します。

第1条（個人情報）

個人情報とは、以下の個人に関する情報をい、当該情報に含まれる氏名、生年月日その他の記述等により特定の個人を識別することができるものをいいます。また、その情報のみでは識別できない場合でも、他の情報と容易に照合することができ、それにより特定の個人を識別することができるものも個人情報に含まれます。

- ①氏名、性別、生年月日、住所、電話番号、国籍、職業、勤務先名称、勤務先住所、勤務先電話番号及び取等の属性情報（変更後の情報を含む）
- ②保証委託契約及び賃貸保証契約に関する賃貸物件の名称、所在地及び賃料等並びに口座情報等の契約情報
- ③保証委託契約及び賃貸保証契約に関する賃料支払状況等の取引情報
- ④運転免許証、パスポート及び外国人登録証明書等に記載された本人確認のための情報
- ⑤個人の肖像又は音声を磁気的又は光学的記録媒体にて記録された映像又は音声情報
- ⑥裁判所等公共機関、官報、マスメディア、電話帳又は住宅地図等において公開されている情報

第2条（関連する個人情報）

当社は、緊急連絡先及び同居人等の申込者等の関係者に関する個人情報についても本条項に従って取り扱います。

第3条（個人情報の利用目的）

当社が取り扱う個人情報の利用目的は以下のとおりです。利用目的を超えて個人情報を利用することはありません。

- ①保証委託契約及び賃貸保証契約の締結可否の判断のため
- ②保証委託契約及び賃貸保証契約の締結及び履行のため
- ③保証委託契約及び賃貸保証契約に基づく求償権の行使のため
- ④サービスの紹介のため
- ⑤サービスの品質向上のため
- ⑥ご意見、ご要望又はご相談について、確認、回答又はその他の対応を行うため
- ⑦貸借人及び管理会社からの委託に基づく収納代行事務を行うため
- ⑧賃貸借契約の履行及び管理並びに契約終了後の債権債務の精算に協力するため
- ⑨上記①から⑧の利用目的を達成するために必要な範囲での個人情報の第三者への提供

第4条（個人情報の第三者への提供）

1. 当社は、以下に該当する場合を除くほか、あらかじめ申込者等本人の同意を得ずに個人情報を第三者に提供することはありません。

- ①法令に基づく場合
- ②人の生命、身体又は財産の保護のために必要がある場合であって、申込者等本人の同意を得ることが困難であるとき
- ③公衆衛生の向上又は児童の健全な育成の推進のために特に必要がある場合であって、申込者等本人の同意を得ることが困難であるとき
- ④国の機関若しくは地方公共団体又はその委託を受けた者が法令の定める事務を遂行することに対して協力する必要がある場合であって、申込者等本人の同意を得ることにより当該事務の遂行に支障を及ぼすおそれがあるとき

2. 申込者等は、当社が申込者等の個人情報を以下の第三者に対し提供することに同意します。

- ①第3条記載の利用目的の達成のために、申込者、連帯保証人予定者、貸借人、連帯保証人、賃貸人、管理会社、仲介会社、緊急連絡先若しくは同居人等の申込者等の関係者、又はその他しるべき第三者に対し提供すること
- ②その他申込者等が第三者に不利益を及ぼすと当社が判断した場合に当該第三者に対し提供すること

第5条（第三者の範囲）

以下の場合、個人情報の提供を受ける者は、第三者に該当しないものとします。

- ①当社が利用目的の達成に必要な範囲内において個人情報の取り扱いの一部又は全部を委託する場合（なお、委託先における個人情報の取り扱いについては当社が責任を負います）
- ②合併その他の事由による事業の承継に伴って個人情報が提供される場合

第6条（個人情報の当社への提供）

申込者等は、申込者、連帯保証人予定者、貸借人、連帯保証人、賃貸人、管理会社、仲介会社又は緊急連絡先及び同居人等の申込者等の関係者が、申込者等の個人情報を、第3条記載の利用目的のために当社に対し提供することに同意します。

第7条（個人情報の開示、訂正等及び利用停止等）

1. 当社は、申込者等本人から、当該申込者等に関する個人情報の開示、訂正等及び利用停止等の請求があった場合には、法令の定めるところにより、当該申込者等に関する個人情報の開示、訂正等及び利用停止等を行います。

2. 開示、訂正等及び利用停止等をご希望の方は当社ホームページを参照いただくか、第17条記載の問合せ窓口までご連絡ください。

第8条（個人情報の正確性）

当社は、利用目的の達成に必要な範囲内において、個人情報を正確かつ最新の内容に保つよう努めます。ただし、保証委託契約の申込時又は締結時においてご提供いただいた個人情報が正確かつ最新であることについては、申込者等が責任を負うものとします。

第9条（必要情報の提出）

申込者等は、保証委託契約の申込、締結又は履行に必要な情報（運転免許証、パスポート等の書類に記載された本籍地、国籍等の情報を含む）を提出することに同意します。また、クレジットカード保有情報や自己破産等の情報についても虚偽なく申告するものとします。

第10条（個人情報提供の任意性）

当社は、申込者等が保証委託契約に必要な個人情報を提供しない場合には、保証委託契約の締結をお断りすることがあります。

第11条（審査結果）

申込者等は、当社の審査結果の内容について異議を申し立てないことに同意します。なお、当社は、審査結果に関する判定理由は開示しません。また、当社は、法令に定められた訂正等・利用停止等の場合を除き、

提供された個人情報及び個人情報を含む書面についてはいかなる場合にも返却及び削除いたしません。

第12条（個人情報の管理）

1. 当社は、その管理下にある個人情報の紛失、誤用及び改変を防止するために、適切なセキュリティ対策の実施に努めます。
2. 当社は、保有する個人情報について権限を持つ利用者のみがアクセスできる安全な環境下に保管するよう努めます。

第13条（個人情報取り扱い業務の外部委託）

当社は、個人情報を取り扱う業務の一部又は全部を外部委託することがあります。

第14条（統計データの利用）

当社は、提供を受けた個人情報をもとに、個人を特定できない形式に加工した統計データを作成することがあります。当社は、当該データにつき何らの制限なく利用することができるものとします。

第15条（本条項の改定）

当社は、法令等の定める手続きにより、必要な範囲内で本条項を変更することができるものとします。

第16条（個人情報管理責任者）

株式会社オリコフォレントインシュア 経営企画室室長

第17条（問合せ窓口）

個人情報に関する苦情、利用目的の通知、開示、訂正等、利用停止等又はその他のご質問、ご相談若しくはお問合せにつきましては、以下の問合せ窓口までご連絡ください。

株式会社オリコフォレントインシュア お客様相談窓口
電話番号：0570-030-733
受付時間：月曜日～金曜日（祝日除く）10：00～19：00
※通話内容（当社からの連絡を含む）につきましては、電話対応の品質向上及び通話内容の確認のため録音させていただきます。あらかじめご了承ください。

立替払委託契約に係る個人情報の取り扱いに関する条項

立替払委託契約の申込者、連帯保証人予定者並びに契約当事者（貸借人及び連帯保証人）（以下、これらの者を「申込者等」という）は、株式会社オリコフォレントインシュア（以下「当社」という）が、次の条項（以下「本条項」という）に従い、個人情報を取り扱うことに同意します。

第1条（個人情報情報機関への登録・利用）

1. 申込者等は、当社が加盟する個人情報情報機関（個人の支払能力・返済能力に関する情報の収集及び加盟会員に対する当該情報の提供を業とする者をいう。以下同じ）（当社が加盟する個人情報情報機関を、以下「加盟個人情報機関」という）及び加盟個人情報機関と提携する個人情報情報機関（以下「提携個人情報機関」という）に当社が照会し、申込者等の個人情報が登録されている場合には、申込者等の支払能力・返済能力に関する調査の目的に限り、当社がそれを利用することに同意します。
2. 申込者等は、申込者等に係る立替払委託契約に基づく個人情報、客観的な取引事実が、加盟個人情報機関に下表に定める期間登録され、加盟個人情報機関及び提携個人情報機関の加盟会員により、申込者等の支払能力・返済能力に関する調査のために利用されることに同意します。

項目	会社名	株式会社シー・アイ・シー
①立替払委託契約に係る申込をした事実		当社が加盟個人情報機関に照会した日から6ヶ月間
②立替払委託契約に係る客観的な取引事実		契約期間中及び契約終了後5年以内
③債務の支払を延滞した事実		契約期間中及び契約終了後5年間

3. 加盟個人情報機関の名称、所在地、問合わせ電話番号は次のとおりです。また、立替払委託契約期間中に新たに個人情報情報機関に加盟し、登録・利用する場合は、別途、書面により通知し、同意を得るものとします。

- 株式会社シー・アイ・シー
〒160-8375 東京都新宿区西新宿1-23-7 新宿ファーストウエスト15階
お問合せ先：0120-810-414
ホームページアドレス：https://www.cic.co.jp/
※株式会社シー・アイ・シーの加盟資格、加盟企業名等の詳細は、上記の同社のホームページをご覧ください。
 - 提携個人情報機関の名称、所在地、問合わせ電話番号は、次のとおりです。
 - 全国銀行個人情報センター
〒100-8216 東京都千代田区丸の内1-3-1
お問合せ先：03-3214-5020
ホームページアドレス：https://www.zenginkyo.or.jp/pcc/
 - 株式会社日本信用情報機構
〒110-0014 東京都台東区北上野1-10-14 住友不動産上野ビル5号館
お問合せ先：0570-055-955
ホームページアドレス：https://www.jicc.co.jp/
※株式会社日本信用情報機構の加盟資格、加盟企業名等の詳細は、上記の同社のホームページをご覧ください。
5. 当社が加盟個人情報機関に登録する情報は、次のとおりです。

- 株式会社シー・アイ・シー
氏名、生年月日、住所、電話番号、勤務先、勤務先電話番号及び運転免許証等の記号番号等本人を特定するための情報等、契約の種類、契約日、契約額、商品名及び支払回数等契約内容に関する情報等並びに利用残高、支払日、延滞、支払停止の申出事実等支払状況に関する情報等

第2条（保証委託契約に係る個人情報の取り扱いに関する条項の規定の準用）

1. 保証委託契約に係る個人情報の取り扱いに関する条項の規定は、本条項について準用する。
2. 前項の場合において、第1条②③、第3条①②③、並びに第8条から第10条まで中「保証委託契約」とあるのは「立替払委託契約」と読み替えるものとする。

PI-B1811.09

■ お申込にあたって

- 申込者は「個人情報の取り扱いに関する条項」に同意のうえ、保証委託及び立替払委託契約を申込するものとします。なお、本申込にあたり、別紙の「入居申込書」を保証委託及び立替払申込書の一部として、株式会社オリコフォレントインシュアに直接提出致します。

入居予定物件名				号室		
ご記入日(西暦)	20	年	月	日	申込者署名欄 (ご本人直筆で署名ください)	※法人申込の場合は、部署名・会社との関係もご記入ください。

仲介会社記入欄 ※住所・社名・電話/FAX番号・担当者名をご記入ください。	ご担当者名
店頭にて申込者様への契約内容の説明およびご本人確認を行いました。	

管理会社記入欄 ※住所・社名・電話/FAX番号・担当者名をご記入ください。
旭化成不動産レジデンス株式会社 管理支店(審査結果・問い合わせ先)
城西・立川・城南・城東・城北・さいたま・神奈川・湘南 東海・西日本 ※該当支店に○をつけてください

【申込金・契約金振込先】

<振込み先>

巢鴨信用金庫 春日町支店

(普) 3050329

名義人 株) ケーコーポレーション管理部

カ) ケーコーポレーションカンリブ

窓口でお振込の場合は電信扱いでお願い致します。

尚、振込み手数料はお客様のご負担でお願い致します。

旭化成不動産レジデンス物件 申込時必要書類

【個人】

- 『申込者様の運転免許証』（表面・裏面）

※上記資料が無い場合

『健康保険証』・『パスポート』・『住基カード』

いずれか1通（表面・裏面）

＜申込者が学生の場合＞

- 入居者様の『学生証』（表面・裏面）
- 連帯保証人様の『上記いずれかの身分証明書』（表面・裏面）

※連帯保証人様名義の口座振替が条件となります。

【法人】

- 『申込者様の運転免許証』（表面・裏面）

※上記資料が無い場合は

『健康保険証』・『パスポート』・『住基カード』

いずれか1通（表面・裏面）

【駐車場】

- 『申込者様の運転免許証』（表面・裏面）

※連帯保証人が必要となります。

※申込内容により、
別途追加資料を頂く場合がございます。

株式会社ケーコーポレーション 管理部

へーベル電気 へーベルガス

for メゾン

おトクな電気と便利なガスをお住まいのへーベルメゾンで。

基本料金が0円なので長期不在や入退去時の電気料金が安くなるへーベル電気forメゾンと
使用料金がおまとめでき決済が便利なへーベルガスが、
へーベルメゾンにお住まいのご入居者様もご利用いただけます。
へーベルメゾンにお住まいの方専用の電気と便利なガスをぜひご利用ください。

※旭化成不動産レジデンス(株)が管理するへーベルメゾンが対象です。
※へーベルガスは京葉ガス供給エリア(千葉県 市川市、松戸市、鎌ヶ谷市、浦安市の全域、及び船橋市、柏市、流山市、白井市、
習志野市、我孫子市、印西市の一部区域、茨城県 取手市、守谷市、つくばみらい市の一部)のみのサービスです。
※へーベルガスはへーベル電気とセットでのみご契約いただける都市ガスです。

セットでお得なインターネットサービス

へーベル5G 登場!

詳しくは2枚目の裏面をご参照ください。

POINT
1

基本料金は0円!
電気代は使った分だけです。

へーベル電気の料金プランは、基本料金が0円。使った分だけのお支払いなので、旅行など長期不在時には不要な料金が発生しない納得の料金体系です。解約時の違約金も不要で安心。また、コンセントに挿すだけでインターネットが利用できるへーベル5Gなど、弊社の他のライフラインサービスとお支払いをまとめて行えるのでたいへん便利です。



POINT
2

お申込みはとってもカンタンです。

- ▶ **賃貸契約時に手続きをすると契約開始日から電気が使えます。** ※退去時の電力会社(へーベル電気)への解約連絡も不要です。また、後日Webからの申込みも可能です。
- ▶ **ガスの開栓・閉栓は案内がメールで届くので、希望日を返信するだけでOKです。** ※退去時のガス会社(へーベルガス)への連絡も不要です。
- ▶ **手数料なし!** ※解約時の違約金もありません。
- ▶ **工事なし!** ※お住まいのへーベルメゾンの電気メーターがスマートメーターでない場合は工事が必要になります。(原則無料)

※へーベル電気申込みについて、新規にご入居される方でWebや電話でお申込みいただく場合、使用開始希望日の4営業日前(水・日・祝・年末年始を除く)までにお申込みください。※へーベルガス申込みについて、新規にご入居される方は、使用開始希望日の5営業日前(水・日・祝・年末年始を除く)までにお申込みください。

POINT
3

**専用サイトへの登録で
カードでのお支払い登録や、
請求金額の確認がカンタンに!**

右記の2次元バーコードから専用サイトにメールアドレスをご登録いただくことで、口座/クレジットカードでのお支払い登録ができます。さらに月々の電気・ガスの使用量や請求金額、過去の使用履歴などがご覧いただけ、家計管理や省エネに役立ちます。



へーベル電気

for メゾン

おトクな基本料金0円でご利用いただけます。

料金表 (2022年11月現在)

		スタンダード メゾンB 料金単価 (税込)	東京電力エナジーパートナー 従量電灯B 料金単価 (税込)
基本料金	10A	1契約 0円	286.00円
	15A		429.00円
	20A		572.00円
	30A		858.00円
	40A		1,144.00円
	50A		1,430.00円
	60A		1,716.00円
電力量料金	最初の50kWhまで	1kWh	42.54円
	50kWhをこえ120kWhまで		19.88円
	120kWhをこえ300kWhまで		26.48円
	300kWhをこえる分		30.57円

【適用範囲】

旭化成ホームズにより建築された集合住宅であり、電灯または小型機器を使用する需要に、お客さまから旭化成ホームズへの申込みに基づき適用いたします。

【東京電力エリア】

〈スタンダード メゾンB〉
契約電流が10A以上かつ60A以下であること。

※「現在の支払額/月」には、燃料調整額と再生可能エネルギー発電促進賦課金は含まれません。

※実際にお支払いいただく電気料金には毎月、電源コスト調整額を加減いたします。また再生可能エネルギー発電促進賦課金をご負担いただけます。

〈取次事業者〉

旭化成ホームズ株式会社

〈小売電気事業者〉

旭化成株式会社 (登録番号A0692)

※基本料金0円のため、50kWhまでは大手電力会社より安く、50kWhを超えても大手電力会社と同等の金額なので安心です。

へーベルガス

for メゾン

京葉ガスと同等のガス料金でご利用いただけます。

京葉ガス供給エリア ■京葉地区 (千葉県 市川市、松戸市、鎌ヶ谷市、浦安市、船橋市、柏市、流山市、白井市、習志野市、我孫子市)
■東日本地区 (千葉県 我孫子市、印西市 茨城県 取手市、守谷市、つくばみらい市)

料金表：京葉ガス供給エリア/京葉地区
(2022年11月現在)

		基本料金 〈ガスメーター1個につき(税込)〉	基準単位料金 〈1m ³ につき(税込)〉*1
基本料金	A:0m ³ から2m ³ までの場合	1,022.32円	—
	B:2m ³ をこえ17m ³ までの場合	682.69円	168.75円*2
	C:17m ³ をこえ100m ³ までの場合	1,149.62円	141.29円*2
	D:100m ³ をこえ350m ³ までの場合	1,328.92円	139.50円*2
	E:350m ³ をこえる場合	6,376.99円	125.08円*2

*1 従量料金単価は原料費調整制度にもとづき毎月調整いたします。

*2 基準平均原料価格 (59,540円/t) にもとづく従量料金単価。実際に適用される単価は当社ウェブサイトにてご確認ください。

*3 基準平均原料価格 (71,480円/t) にもとづく従量料金単価。実際に適用される単価は当社ウェブサイトにてご確認ください。

〈取次事業者〉

旭化成ホームズ株式会社

〈ガス小売事業者〉

京葉瓦斯株式会社 (登録番号 D0018)

料金表：京葉ガス供給エリア/東日本地区
(2022年11月現在)

		基本料金 〈ガスメーター1個につき(税込)〉	基準単位料金 〈1m ³ につき(税込)〉*1
基本料金	A:0m ³ から20m ³ までの場合	687.97円	178.81円*3
	B:20m ³ をこえ82m ³ までの場合	1,321.40円	147.13円*3
	C:82m ³ をこえ205m ³ までの場合	1,350.04円	146.78円*3
	D:205m ³ をこえ511m ³ までの場合	3,591.80円	135.84円*3
	E:511m ³ をこえる場合	7,669.54円	127.86円*3

●税込価格は、消費税および地方消費税の税率10%を加算した金額です。●同等とは、京葉ガスと料金単価が同一であることを意味します。●京葉ガス供給エリアのみのサービスです。●すでにへーベルメゾンにお住まいで、京葉ガスをご利用の場合、現在ご契約のプランによっては、ガス料金が高くなる可能性があります。

よくある質問

Q. へーベル電気の利用で「はい」に〇をつけた後、どうなりますか？

A. 電力会社への連絡は不要で、賃貸契約開始日から電気をご利用頂けます。その際、電力会社からの連絡もありません。退去の際は退去情報をもとに自動的に解約手続きを行います。

Q. 電気代の支払い方法はどのようなものがありますか？

A. 口座振替またはクレジットカードからお選びいただけます。
※コンビニ払込票もご利用いただけますが月額200円(税込)を申し受けます。

Q. へーベル電気のための契約はできますか？

A. はい、できます。おトクな電気をぜひご利用ください。

Q. 入居申込後でも申込みはできますか？

A. Webからのお申込みが可能です。へーベル電気はご使用希望日の4営業日前までにお申込みください。へーベルガスはご使用希望日の5営業日前までにお申込みください。

Q. へーベルガスのための契約はできますか？

A. できません。へーベルガスはへーベル電気とセットでの契約になります。

Q. へーベル電気・ガスの解約時の違約金はありますか？

A. ございません。お気軽にお申込みください。

Q. ガスの使用開始の作業には立会いが必要ですか？

A. ガス機器の点火確認やガス漏れ検査など安全にガスをお使いいただくための作業とガスの使用説明をいたしますので、お立会いをお願いします。ご都合がつかない場合は、ご本人さま以外の方のお立会いでも構いません。

Q. へーベルガス開栓は希望日できてくれますか？

A. 申込5営業日以降であれば、土・日・祝祭日を含めて、ご希望日で開栓作業に伺います。携帯ショートメールに申込フォームのURLを送りますのでご希望日をご連絡ください。

サービスについて
お問い合わせ

旭化成ホームズ へーベリアンセンター へーベル電気・ガス(メゾン)担当



0120-2778-39

受付時間/10:00~17:00 (水・日・祝日・年末年始を除く)

【メール】

hebeldenki-m@om.asahi-kasei.co.jp

【Web サイト】

へーベル電気メゾン

検索

WEBサイト



電気供給約款に関する重要事項説明書

■契約申込方法

- お客さまが新たに電気の需給契約を希望される場合は、あらかじめ当社の電気供給約款および託送約款等における需要者に関する事項を遵守することを承諾のうえ、お客さまより申込書、インターネット、電話、口頭等によって申込みをしていただきます。
- 当社は、電気の需給状況、供給設備の状況、料金のお支払い状況（すでに消滅しているものを含む当社との他の契約の料金について支払期限を超過してもお支払いがない場合を含みます。）その他によってやむをえない場合および当社が適当でないと判断した場合には、お申込みを承諾できないことがあります。

■供給開始時期

- 他の小売電気事業者からの切り替えにより供給を開始する場合には、原則として、お客さまが申込みをされた後に到来する最初の検針日とします。ただし、最初の検針日までに、スマートメーターの設置工事等、切り替えに必要な手続きが完了しない場合などについては、次の検針日となる場合もあります。
- 他の小売電気事業者から当社への切り替えにあたり、現在の契約内容によっては解約に伴う違約金が発生する等の不利益事項が発生する場合がありますので、現在ご契約中の小売電気事業者との契約内容をご確認ください。
- 新たに電気の供給を開始する場合は、原則として、お客さまの希望される日といたします。ただし、いずれの小売電気事業者とも契約関係がない状態で当該需要場所にて電気の使用を開始し、後に当社との需給契約が成立した場合には、電気の使用を開始した日とします。
- 現在スマートメーターが設置されていない場合は、**送配電事業者がスマートメーターを設置していません。設置工事の実施に際し、停電が発生する場合がありますので、予めご了承ください。**
- 現在ご契約中の小売電気事業者への解約連絡は小売電気事業者が代行を行いますので、お客さまによる解約手続きは不要です。現在ご契約中の小売電気事業者との契約は当社の供給開始とともに解約（切り替え）されます。開始予定日より前にお申込みをキャンセルされる場合は、供給開始予定日の3営業日前までに当社へその旨をお申し出いただく必要があります。

■料金単価

- 料金は、基本料金、電力量料金、電源コスト調整額（九州エリアに適用される電気料金には、離島ユニバーサルサービス調整額を加減）及び再生可能エネルギー発電促進賦課金の合計といたします。
- 基本料金単価、電力量料金単価、電源コスト調整額は、電力会社エリアごと、料金メニューごとに、電気供給約款に定める単価といたします。

電気料金	=	最低料金	+	電力量料金 単価 × ひと月の ご使用量	±	電源コスト 調整額※1,※2 ひと月の ご使用量	+	再生可能エネルギー 発電促進賦課金※2 ひと月の ご使用量
------	---	------	---	-------------------------------	---	-----------------------------------	---	--

※1 九州エリアに適用される電気料金には、電源コスト調整額と離島ユニバーサルサービス調整額を加減します。
※2 最低料金部分については最低料金に適用される電源コスト調整額および再生可能エネルギー発電促進賦課金を申し受けます。

■計量方法及び料金算定方法

- 当社は、一般送配電事業者が計量した電力量をもとに電気料金を計算いたします。ただし、計量器の故障等によって使用電力量を正しく計量できなかった場合は、一般送配電事業者と小売電気事業者との協議により使用電力量を定めます。
- 料金の算定期間は、原則として、前月の計量日から、当月の計量日の前日までの期間を「1月」として算定いたします。ただし、新たな電気の供給開始や需給契約の解約等の場合には、電気供給約款にもとづき日割計算いたします。
- お客さまが料金の支払期日を経過してなおお支払いがない場合には、当社は、支払期日の翌日から支払いの日までの期間の日数に応じて延滞利息を申し受けます。詳細は、電気供給約款をご参照ください。

- 電気の供給を中止し、または電気の使用を制限し、もしくは中止した場合でも、原則として、その期間中についても供給がされていたものとみなして料金を算定いたします。**電気のご使用量および電気料金は、当社の会員専用サイトにでご確認いただくことができます。**
- 電気料金は、電気供給約款に定める方法で、支払期日までに毎月お支払いいただきます。支払期日は、電気供給約款に定める支払義務発生日の翌日から起算して30日目といたします。ただし、支払義務発生日の翌日から起算して30日目が休日の場合には、その直後の営業日を支払期日といたします。

■料金等の支払方法

- 料金および工事費負担金等相当額については、当社の指定する金融機関等を通じて支払っていただきます。そのときに支払いにともなう費用は、お客さまの負担といたします。なお、この場合、当社が指定した様式によっていただきます。

■契約期間、契約変更及び解約

- 契約期間は、需給契約が成立した日から、料金適用開始の日以降1年目の日までといたします。
- 契約期間満了に先だってお客さままたは当社から別段の意思表示がない場合は、需給契約は、契約期間満了後も1年ごとに同一条件で継続されるものといたします。継続後の契約期間等は、書面、電子メール、インターネット上での開示等当社が適当と判断する方法によりお知らせいたします。
- お客さまが同一の需要場所において電気の購入先を当社から他の小売電気事業者に変更される場合には、新たな小売電気事業者に対し契約のお申込みをしていただきます（当社への解約のお申し出は不要です）。
- お客さまが電気の需給契約の変更や転宅等による解約を希望される場合は、当社へお申し出ください。転宅等により解約される場合は、解約を希望される日の2営業日前までにお申し出いただく必要があります。
- 支払期日を経過してもなお料金（当社との他の契約の料金を含みます。）延滞利息または電気供給約款に基づき生じたその他の債務についてお支払いがない場合等当社が電気供給約款で定める一定の事由に該当するときは、当社は15日前を目安に通知のうえ契約を解約することがあります。
- 現在ご契約中の小売電気事業者との契約を解約することで、解約の発生やポイントの失効等、お客さまの不利益となる事項が発生する可能性があります。**

■契約内容

- 契約内容の詳細は当社の電気供給約款によるものといたします。
- 当社は、電気事業法において定められている契約締結前及び契約締結後の書面交付について、書面でお知らせする事項を除いては、書面交付に代えて、「電気需給契約」重要事項説明書および電気供給約款を当社ホームページに掲載する方法によりこれを提供します。
- 電気供給約款または需給契約の内容を変更する場合は、その変更内容をお客さまにお知らせいたします。その際には、供給条件の説明を、書面の交付、ウェブサイトまたは電子メールその他当社が適当と判断した方法によりお知らせいたします。また、当該変更をおこなう事項のみを説明し、お知らせいたします。あらかじめご了承ください。この周知が行われ、効力発生時期が到来した場合には、料金その他の供給条件は、変更後の電気供給約款となります。
- 変更後の電気供給約款に異議がある場合、解約することができます。

■違約金

- お客さまが電気工作物の改変等によって不正に電気を使用したことにより料金の全部または一部の支払いを免れた場合には、当社は、電気供給約款に基づき、その免れた金額の3倍に相当する金額を、違約金として申し受けます。

■設備の賠償

- お客さまが故意または過失によって、その需要場所内の当該一般送配電事業者の電気工作物、電気機器その他の設備を損傷し、または紛失したことにより、当社が当該一般送配電事業者から賠償の請求を受けた場合は、当社は、その賠償に要する金額をお客さまに支払っていただきます。

■工事に関する費用負担

- 一般送配電事業者から、託送供給約款等にもとづき、お客さまへの電気の供給にともなう工事等に係る工事費負担金、費用の実費または実費相当額等の請求を受けた場合は、当社は、請求を受けた金額に相当する金額を工事費負担金等相当額としてお客さまから申し受けます。
- 託送約款等にもとづき当社の負担で施設し、または取り付けることとされている設備等については、お客さまの負担で施設し、または取り付けていただきます。

■供給条件

- 供給電圧は、電灯契約の場合は交流単相2線式標準電圧100ボルトもしくは200ボルトまたは交流単相3線式標準電圧100ボルトおよび200ボルトとし、動力契約の場合は、交流3相3線式標準電圧200ボルトといたします。
- 周波数は、標準周波数50ヘルツまたは60ヘルツといたします。
- 契約容量、契約電力は、需要場所における小売電気事業者の変更により当社との需給契約を締結する場合は、原則として当該小売電気事業者との需給契約終了時点の値とするほか、電気供給約款の定めに従い定めることといたします。

■その他

- ご自宅人工呼吸器等の医療機器をご使用されている場合等で停電等により損害を受けるおそれがある場合は、代替電源のご準備等必要な措置をお客さまにて請じていただきますようお願いいたします。
- 一般送配電事業者の指示や災害の発生等により電気の供給を中止または制限する場合があります。これら、当社および小売電気事業者の責めによらずに電気の供給を中止または制限する場合、当社および小売電気事業者は損害賠償責任を負わないものといたします。

■託送供給等約款に定める需要家の責任に関する事項

- お客さまの土地または建物への立ち入りによる業務の実施計量器の確認や法令で定めるところによる保安のために必要なお客さまの電気工作物の検査等を実施するために、**一般送配電事業者またはその委託事業者が、お客さまの土地または建物に立ち入らせていただくことがあります。**この場合には、正当な理由がない限り、立ち入ること及び業務を実施することを承諾していただきます。また、電気供給に必要な設備の施設や電力品質維持に関して必要な協力、その他託送供給等約款におけるお客さまが遵守すべき事項について承諾していただきます。
- お客さまが次のいずれかについてお気づきの場合には、すみやかに一般送配電事業者にご連絡くださいますようお願いいたします。
 - a 電気の供給に必要な電気工作物（電気の引込線や計量器等）に異状もしくは故障があり、または生じる恐れがある場合
 - b お客さまの電気工作物に異状もしくは故障があり、または生じる恐れがあり、それが一般送配電事業者の供給設備に影響を及ぼすおそれがある場合
- 一般送配電事業者が定める託送供給約款にもとづき、次の場合にはお客さまに電気のご使用を中止、または制限していただく場合があります。
 - a 一般送配電事業者及びお客さまの電気工作物に故障が生じ、または故障が生じるおそれがある場合
 - b 一般送配電事業者の電気工作物の修繕、変更その他の工事上やむを得ない場合
 - c その他保安上の必要がある場合

■個人情報の取り扱い

- お客さまの個人情報は、当社のプライバシーポリシーに従い取り扱うとともに、手続きに必要な範囲で、小売電気事業者、一般送配電事業者、電力広域的運営推進機関、需要抑制契約者との間で共同で利用することがあります。
- 当社は、お客さまへ電気料金、使用量等を通知するために必要な情報を小売電気事業者から取得し、通知に必要な範囲およびサービス・製品のお知らせ・PR、調査・データ集積・分析、研究開発に必要な範囲でそのお客さま情報を利用いたします。またご記入いただいたメールアドレスは、メールマガジン、ネットサービス利用に必要な情報の発信およびアンケートのお願いのために用い、それ以外の目的では利用いたしません。

- 小売電気事業者（電気の供給者） **旭化成株式会社（登録番号：A0692）**
- 取次事業者（お客さまとの需給契約の契約者） **旭化成ホームズ株式会社**
- 上記小売電気事業者による電力供給を取次し、お客さまと需給契約を締結します。

重要事項について 本書面を読んで 内容を理解しました	ご 代 筆 不可
----------------------------------	-------------------

※電気（ガス）の利用開始手続きには、必ずお客様ご本人によるご署名が必要です。

ご利用 申込み書	<input type="checkbox"/> ヘーベル電気利用を申込みます <input type="checkbox"/> 他社電力会社へ申込みます	ご記入日 (20 年 月 日)	重要事項説明書の内容に了承のうえ、ヘーベル電気へ申込みをいたします。 ヘーベル電気の使用開始日は「賃貸借契約開始日」となります。
	<input type="checkbox"/> ヘーベル電気・ガス利用を申込みます <input type="checkbox"/> 他社電力・ガス会社へ申込みます	ご記入日 (20 年 月 日)	重要事項説明書の内容に了承のうえ、ヘーベル電気・ガスに申込みをいたします。ヘーベル電気の使用開始日は「賃貸借契約開始日」となります。ヘーベルガスの使用開始日は「立会開栓日以降」となります。立会日相談は申込者欄にご記入いただいた携帯番号へ、ショートメールを送信させていただきます。

※ヘーベルガスは京葉ガス供給エリアおよび東日本ガス供給エリア限定のサービスです。ヘーベル電気は単独でお申込みいただけますが、ヘーベルガスは単独でのお申込みはできません。

問合せ先 及び 受付時間	〈取次事業者（お客さまとの需給契約の契約者）〉 旭化成ホームズ株式会社 東京都千代田区神田神保町1-105 神保町三井ビルディング ☎ 0120-2778-39 (平日10時～17時 水・日・祝日・年末年始を除く) メール: hebeldenki-m@om.asahi-kasei.co.jp 停電などに関するお問い合わせは、一般送配電事業者へお問い合わせください。	WEBサイト 	〈小売電気事業者（電気の供給者）〉 旭化成株式会社（登録番号 A0692） 東京都千代田区有楽町1-1-2 日比谷三井タワー ☎ 0120-2778-39 (平日10時～17時 水・日・祝日・年末年始を除く) メール: energycc@om.asahi-kasei.co.jp
--------------------	--	---	---

ヘーベル電気とのセット契約で、インターネットもグッとおトクに！
工事・配線も不要の5G*インターネット接続サービス。

ヘーベル5G for メゾン



ヘーベル5Gはこんな人にオススメです！

※解約金・違約金はありません！

5Gでスピーディにアクセスできるから、
**高速かつ快適に
Wi-Fiを使いたい方***

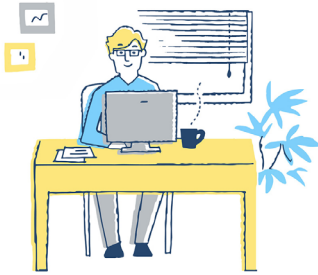

電気とセットでおトクになるから、
**ヘーベル電気も
お申込みの方**



通信費用がさらにおトクになるから、
**auまたはUQ mobileの
スマホをお使いの方**



- コンセントに挿すだけですぐ高速インターネット！
- auまたはUQ mobileのスマホとセット割引で、通信費がさらにおトクに！
- 解約時の違約金/解約金も不要です！

*5Gは一部エリアでの提供です、5Gエリア対応外の場合は4Gでの通信となります。5G対応エリアは下記の2次元バーコードに掲載の、ヘーベル5G ホームページのサービスエリアマップでご確認ください。*一定期間内に大量のデータ通信のご利用があった場合、混雑する時間帯の通信速度が制限される場合があります。

■5G対応ホームルーター



Speed Wi-Fi HOME 5G L12

ご利用料金

〈5Gホームルータープラン〉

月額利用料金
4,480円が ▶ 3,980円 +
(税込4,928円) (税込4,378円)

ヘーベル電気にご加入で

申込手数料 **3,000円** (税込3,300円)

ホームルーター代金
 (分割払いの場合) **550円/月** (税込605円/36回払い)
 —または—
 (一括払いの場合) **19,800円** (税込21,780円)

〈分割払いについて〉

●頭金:0円 ●賦課金/分割支払金 Speed Wi-Fi HOME 5G L12:605円(税込) ●支払回数:36回 ●支払期間:ご契約月の翌月から36ヶ月 ●実質年率:0%

※記載の「端末代金」は割賦販売法における「現金販売価格」「割賦販売価格」「支払総額」を表しています。※5Gホームルーターはおお客様の所有物となります。ただし、分割払いの場合は36回目のお支払いが終わるまでは当社の所有となります。なお、36カ月以内に解約の場合、残債分【(36-支払い終了月数)×605円】を一括でお支払いいただきます。

auまたはUQ mobileの
スマートフォンとセット契約で
スマートフォンの
月額利用料金が
割引!



ヘーベル5Gとauのスマホで
最大1,100円(税込)/月割引
ヘーベル5GとUQ mobileのスマホで
最大858円(税込)/月割引

〈条件①②両方を満たす方〉

①ヘーベル5Gホームルータープランのお申込み。
②UQ mobileスマホ/auスマホ/auケータイを対象の料金プラン*に加入。

※ご契約はヘーベル5G1回線につき、UQ mobile/au携帯電話合計9回線までです。※スマホセット割は、後日お客様にてUQスポット/au Style/auショップで個別にお申込みが必要です。*機種によって、ご加入いただける料金プランが異なります。

※表記の通信速度はシステム上の最大速度となります。通信速度は、通信環境やネットワークの混雑状況などに応じて低下します。※最新の情報は、ヘーベル5G Webサイトをご参照ください。※製品画像はイメージです。

サービスについてのお問い合わせ・お申込みはこちらから ▶ 〈Webサイトにて〉

ヘーベル 5G メゾン

検索



※本カタログの情報は2022年11月時点のものです。時期により商品や対象プラン、内容が変更される場合がございます。